« PHOTO-LANGAGE & IMAGES DE VIE » ATELIER PRÉSENTIEL

Sélection des VISUELS GAÏA HUMANA pour l'établissement & Transmission de principes d'AUTO-COACHING

OBJECTIFS GÉNÉRAUX	▷ **Favoriser la connaissance et la conscience de soi et de l'autre** / principes d'AUTO-COACHING ▷ **Renforcer la cohésion, le dialogue et l'esprit d'équipe** au sein du personnel de l'établissement ▷ **Comprendre et intégrer l'état d'esprit de la collection** axé savoir-être & communication thérapeutique ▷ **Déterminer collégialement les Images de Vie** Gaïa Humana à aménager au sein de l'établissement
CONTENU	▷ **Exercices ludiques collectifs de photo-langage** à partir des images de la collection (projection sur écran) ▷ **Transmission de principes essentiels d'AUTO-COACHING** via des planches didactiques Gaïa Humana ▷ **Exercices pratiques d'intégration collégiale** favorisant plus de conscience et de résilience au quotidien
DURÉE	**1 jour** *(possibilité de scinder en 2 demi-journées réparties sur 2 jours consécutifs)*
PUBLIC CIBLÉ	Toute personne actrice professionnelle au sein de l'établissement. *Les concepts transmis s'adressent avant tout à la dimension humaine de la personne pour améliorer et cultiver le savoir-être en situation professionnelle et en dehors de toute fonction spécifique.*
ANIMATEUR	**Laurent BOUFFIÈS** - Coach professionnel depuis 20 ans. Co-fondateur de Gaïa Humana. Co-créateur de la collection originale des 118 Images de Vie avec verbes d'action et messages psychologiques. Concepteur de la démarche d'AUTO-COACHING Gaïa Humana basée sur une centaine de planches didactiques dédiées au coaching stratégique, à la transformation personnelle et au Team-building.
NOMBRE DE PARTICIPANTS	**12 maximum**
SUPPORTS DE COURS	**Fournis** *(sous forme de fichiers pdf à imprimer)*
TARIF	**1000,00€ HT** *(hors frais de déplacement/hébergement)*

SUPPORTS PÉDAGOGIQUES

Planches didactiques

Kit Photo-Langage en ligne et sur papier

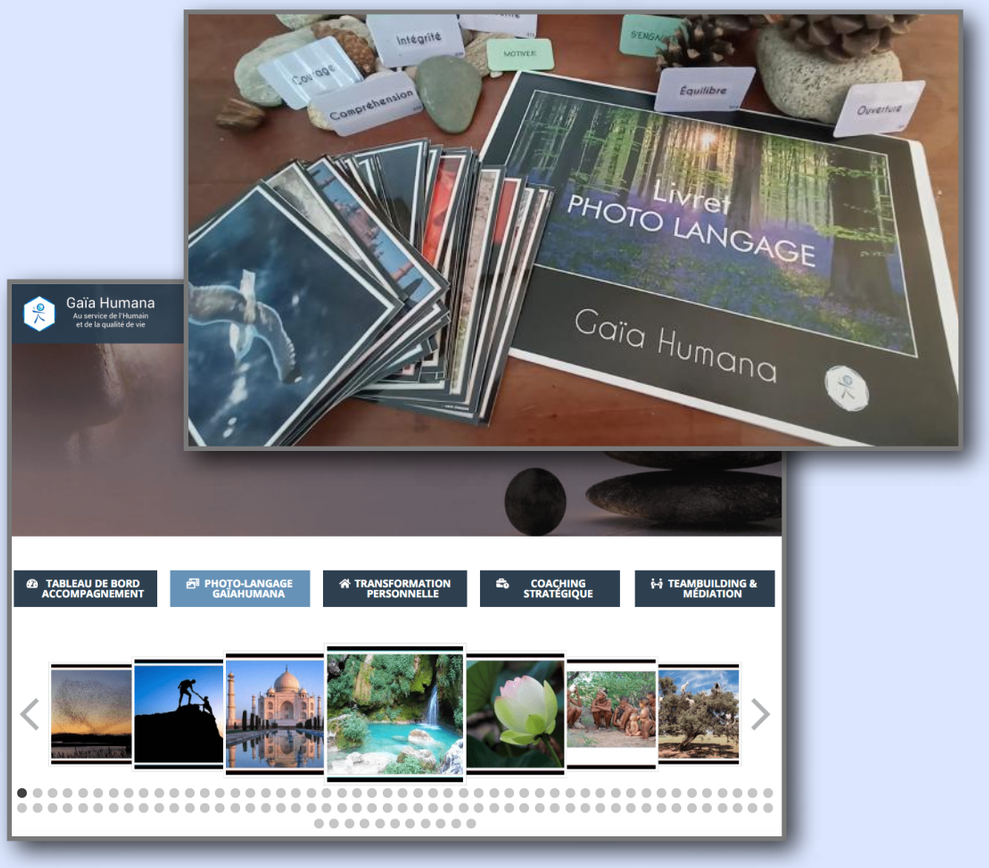

Exercices ludiques de Photo-Langage à l'écran

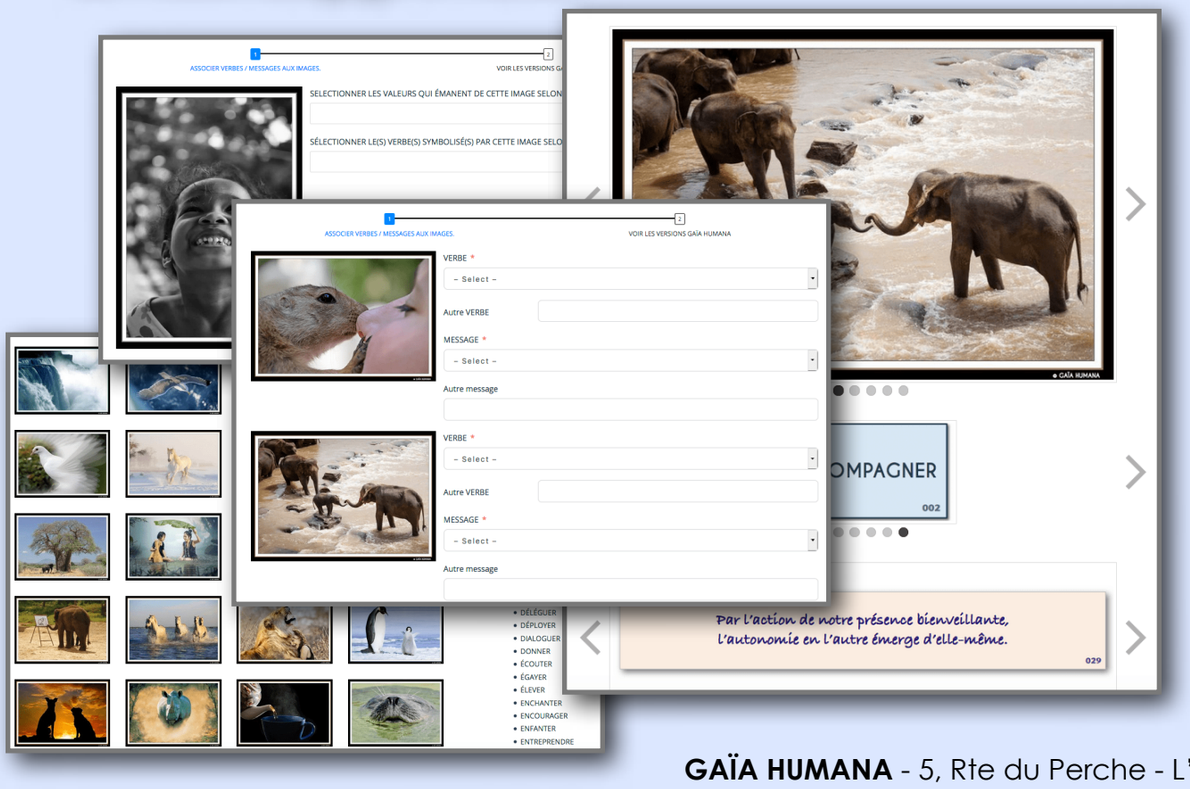

GAÏA HUMANA - 5, Rte du Perche - L'Estriverde - 41270 FONTAINE-RAOUL - Tel : 06.15.33.09.81 – laurent@gaiahumana.shop
Siret : 329 367 254 00086 - TVA Intracommunautaire FR22 329 367 254 - APE: 9609Z - https://gaiahumana.shop